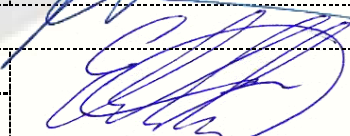

UAB „SENAMIESČIO PROJEKTAI“
IM. KODAS: 302764487
KONSTITUCIJOS PR. 12-304
VILNIUS LT-09308
TEL.: 8 686 21836
INFO@SENAMIESCIO.LT

UŽSAKOVAS (STATYTOJAS):	ROKIŠKIO ŠV. APAŠTALO IR EVANGELISTO MATO PARAPIJA Registr. kodas 191266780, : Nepriklausomybės a. 1a, LT- 42114 Rokiškis tel. +370 687 58 342, rokiskioaparapija@gmail.com
PROJEKTO PAVADINIMAS:	Rokiškio Šv. apašt. evang. Mato parapiinės bažnyčios (unik. kodas 22373), nepriklausomybės a. 1, Rokiškyje architektūriniai apmatavimai
TERITORIJA:	Rokiškio miesto istorinė dalis (kodas 17102); Šv. apaštalo evangelisto Mato parapiinės bažnyčios kompleksas (kodas 1011);
STATINIO KATEGORIJA:	Ypatingas (kultūros paveldo statinys unik. objekto kodas 22373)
DALIS:	Priešprojektiniai darbai - apmatavimai
BYLA:	SP-217-0203-20-PPD-A

Direktorius		Edgar Mendelevič
PV At. Nr. 3880; A1132		Ramūnas Buitkus
Arch.		Aurimas Širvys
Arch.		Irma Krasnickienė

Dokumentų sudėties žiniaraštis

1.	Titulinis	1
2.	Dokumentų sudėties žiniaraštis	2

Brėžiniai

1.	Pirmo aukšto planas M 1:200	PPD-A-01	3
2.	Skiautų planas M 1:200	PPD-A-02	4
3.	Skiautų planas M 1:200	PPD-A-03	5
4.	Išklotinė A-A M 1:200	PPD-A-04	6
5.	Išklotinė B-B M 1:200	PPD-A-05	7
6.	Išklotinė C-C M 1:200	PPD-A-06	8
7.	Išklotinė D-D, E-E M 1:200	PPD-A-07	9
8.	Išklotinė J-J M 1:200	PPD-A-08	10

PIRMO AUKŠTO PLANAS M 1:200

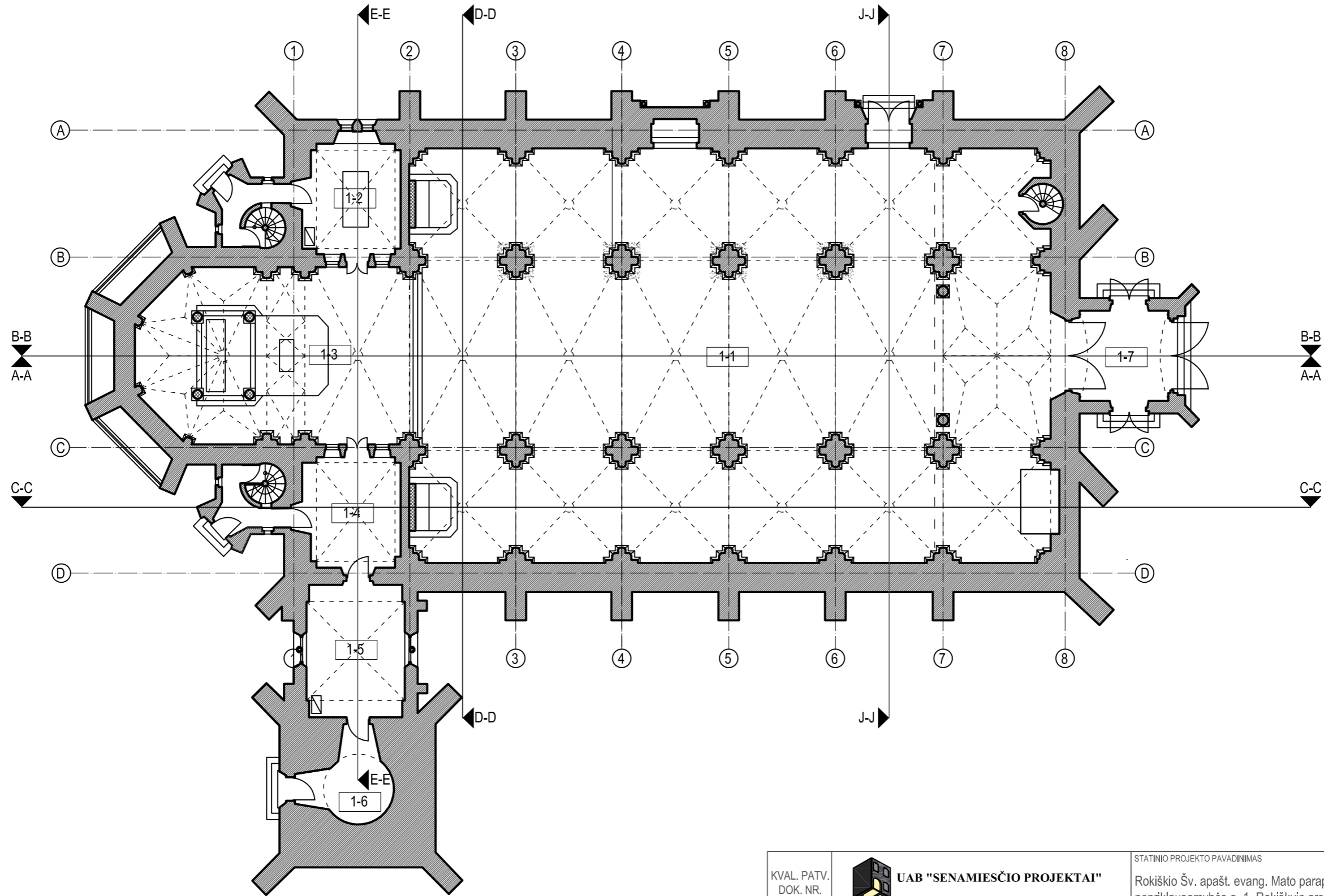

KVAL. PATV. DOK. NR.	 UAB "SENAMIESČIO PROJEKTAI"			STATINIO PROJEKTO PAVADINIMAS		
				Rokiškio Šv. apašt. evang. Mato parapiinės bažnyčios (unik. kodas 22373), nepriklausomybės a. 1, Rokiškyje architektūriniai apmatavimai		
KPD 3880	ARCH	R. Buitkus		2020 07	STATINIO PAVADINIMAS	
	ARCH	A. Širvys		2020 07	Šv. apaštalo evangelisto Mato parapiinės bažnyčios komplekso Šv. apaštalo evangelisto Mato bažnyčia (unik. kodas 22373)	
	ARCH	I. Krasnickienė		2020 07	DOKUMENTO PAVADINIMAS	
					Pirmo aukšto planas M 1:200	
Kalba	STATYTOJAS IR (ARBA) UŽSAKOVAS				DOKUMENTO ŽYMUO	
LT	Rokiškio Šv. apaštalo ir evangelisto Mato parapija				SP-217-0203-20-PPD-A-01	Lapas
					1	Lapų
					1	1

SKLIAUTŲ PLANAS M 1:200

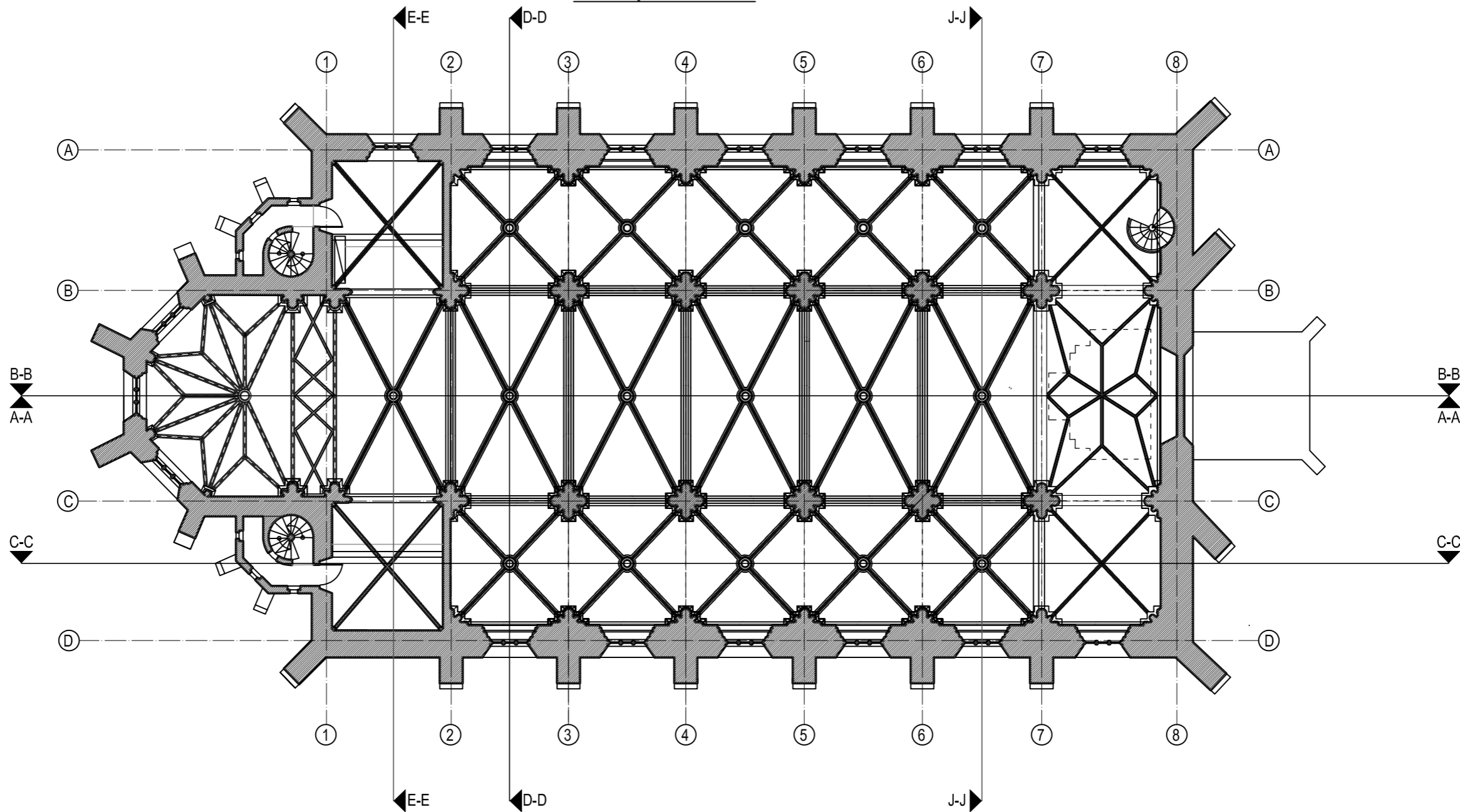

KVAL. PATV. DOK. NR.	 UAB "SENAMIESČIO PROJEKTAI"			STATINIO PROJEKTO PAVADINIMAS		
				Rokiškio Šv. apašt. evang. Mato parapiinės bažnyčios (unik. kodas 22373), nepriklausomybės a. 1, Rokiškyje architektūriniai apmatavimai		
KPD 3880	ARCH	R. Buitkus		2020 07	STATINIO PAVADINIMAS	
	ARCH	A. Širvys		2020 07	Šv. apaštalo evangelisto Mato parapiinės bažnyčios komplekso Šv. apaštalo evangelisto Mato bažnyčia (unik. kodas 22373)	
	ARCH	I. Krasnickienė		2020 07	DOKUMENTO PAVADINIMAS	
					Skliautų planas M 1:200	
Kalba	STATYTOJAS IR (ARBA) UŽSAKOVAS				DOKUMENTO ŽYMUO	
LT	Rokiškio Šv. apaštalo ir evangelisto Mato parapija				SP-217-0203-20-PPD-A-02	Lapas
					1	Lapų
					0	1

SKLIAUTŲ PLANAS M 1:200

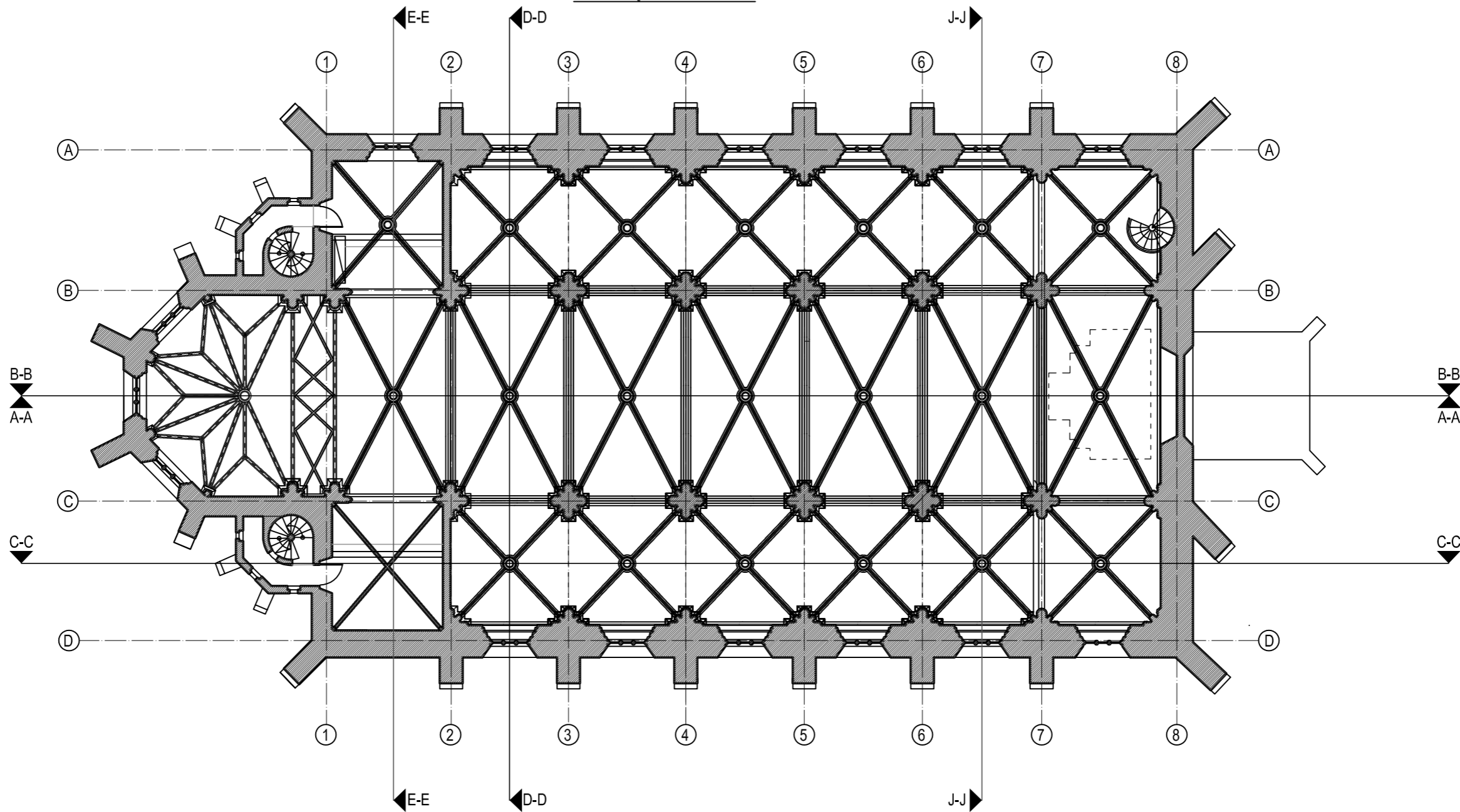

KVAL. PATV. DOK. NR.	 UAB "SENAMIESČIO PROJEKTAI"			STATINIO PROJEKTO PAVADINIMAS		
KPD 3880	ARCH	R. Buitkus	2020 07	Rokiškio Šv. apašt. evang. Mato parapiinės bažnyčios (unik. kodas 22373), nepriklausomybės a. 1, Rokiškyje architektūriniai apmatavimai		
	ARCH	A. Širvys	2020 07	STATINIO PAVADINIMAS		
	ARCH	I. Krasnickienė	2020 07	Šv. apaštalo evangelisto Mato parapiinės bažnyčios komplekso Šv. apaštalo evangelisto Mato bažnyčia (unik. kodas 22373)		
				DOKUMENTO PAVADINIMAS		Laida
				Skliautų planas M 1:200		0
Kalba	STATYTOJAS IR (ARBA) UŽSAKOVAS			DOKUMENTO ŽYMUO		Lapas
LT	Rokiškio Šv. apaštalo ir evangelisto Mato parapija			SP-217-0203-20-PPD-A-03		Lapų
						1
						1

IŠKLOTINĖ C-C M 1:200

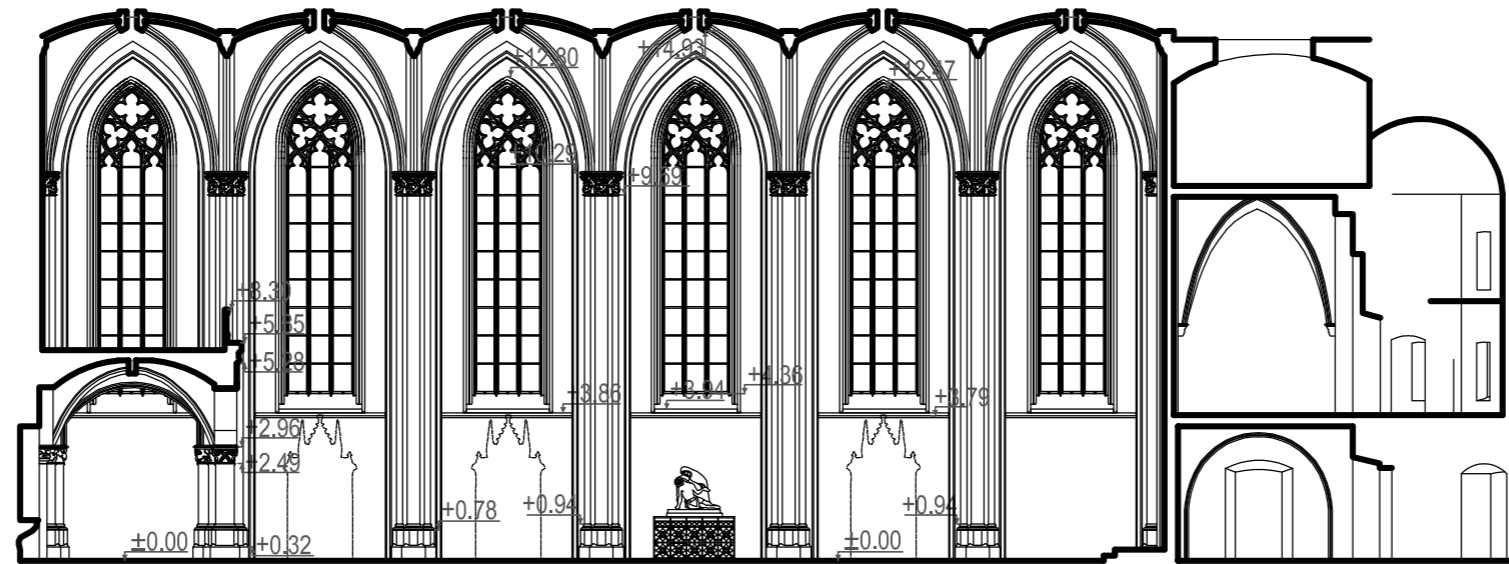

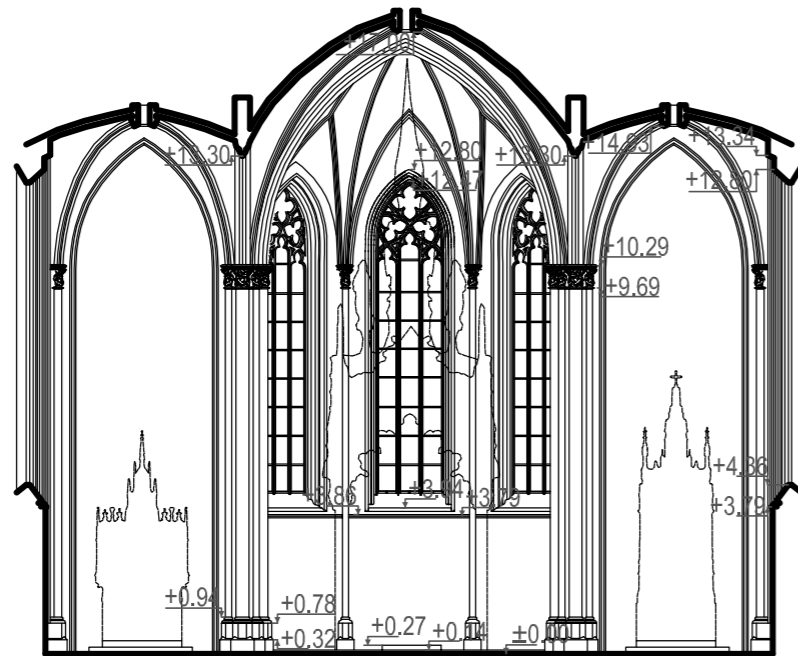

KVAL. PATV. DOK. NR.	 UAB "SENAMIESČIO PROJEKTAI"			STATINIO PROJEKTO PAVADINIMAS	
KPD 3880	ARCH	R. Buitkus	2020 07	Rokiškio Šv. apašt. evang. Mato parapiinės bažnyčios (unik. kodas 22373), nepriklausomybės a. 1, Rokiškyje architektūriniai apmatavimai	
	ARCH	A. Širvys	2020 07	STATINIO PAVADINIMAS	
	ARCH	I. Krasnickienė	2020 07	Šv. apaštalo evangelisto Mato parapiinės bažnyčios komplekso Šv. apaštalo evangelisto Mato bažnyčia (unik. kodas 22373)	
				DOKUMENTO PAVADINIMAS	
				Išklotinė C-C, M 1:200	
Kalba	STATYTOJAS IR (ARBA) UŽSAKOVAS			DOKUMENTO ŽYMUO	Lapas
LT	Rokiškio Šv. apaštalo ir evangelisto Mato parapija			SP-217-0203-20-PPD-A-06	Lapų
					0
					1
					1

IŠKLOTINĖ D-D M 1:200



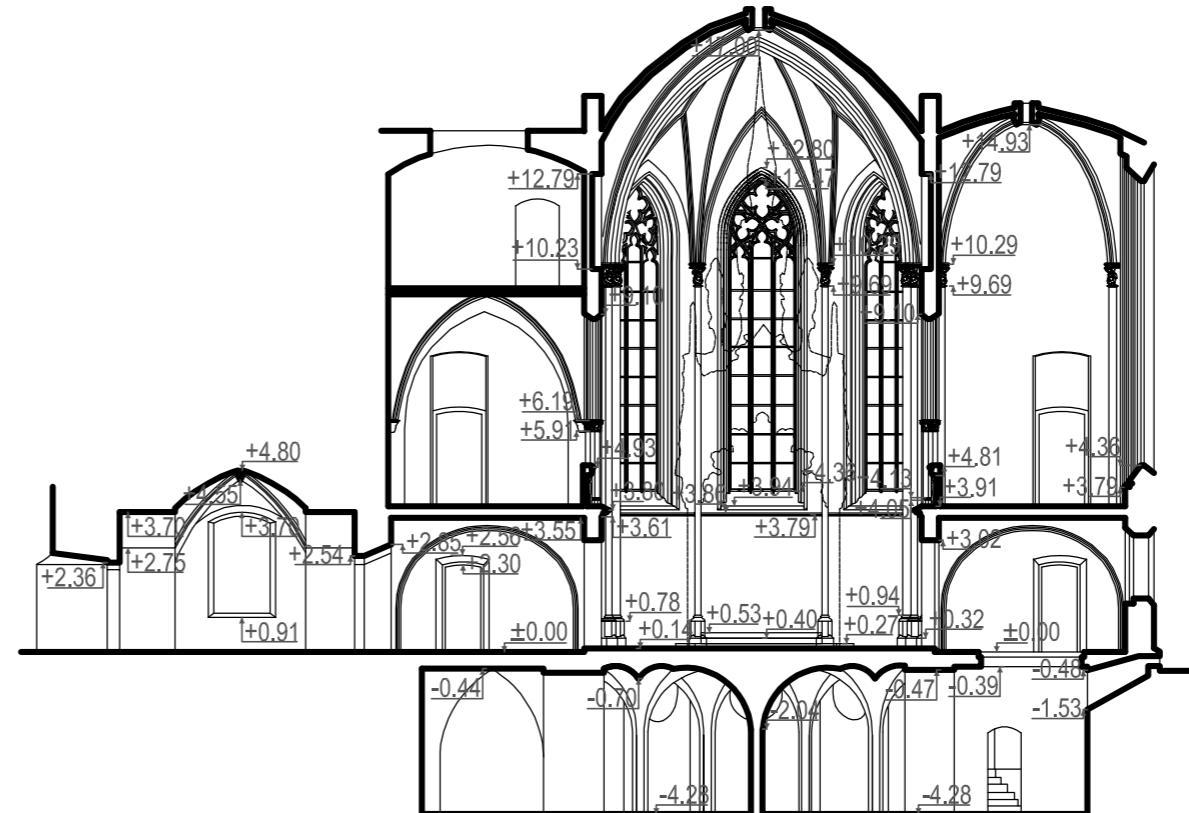

IŠKLOTINĖ E-E M 1:200

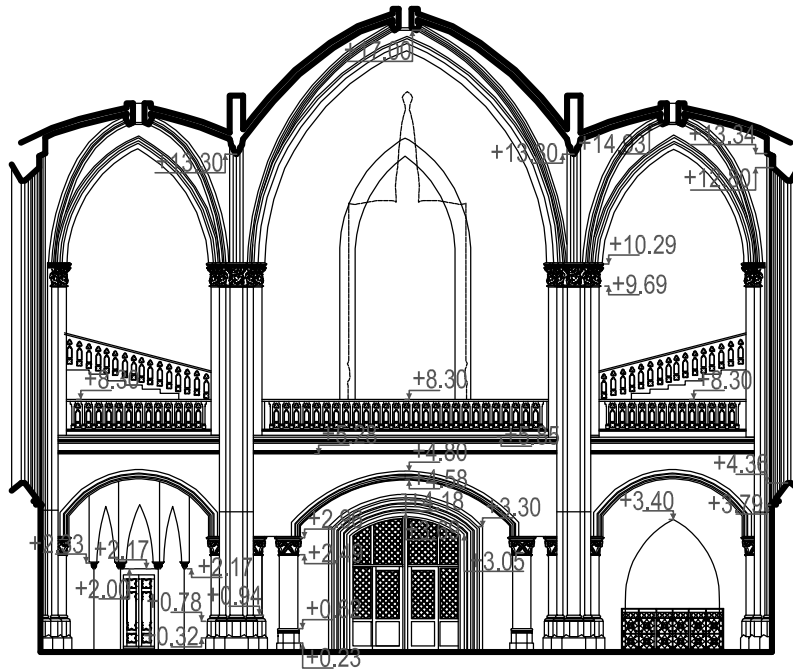

KVAL. PATV. DOK. NR.	 UAB "SENAMIESČIO PROJEKTAI"			STATINIO PROJEKTO PAVADINIMAS		
KPD 3880	ARCH	R. Buitkus	2020 07	Rokiškio Šv. apašt. evang. Mato parapiinės bažnyčios (unik. kodas 22373), nepriklausomybės a. 1, Rokiškyje architektūriniai apmatavimai		
	ARCH	A. Širvys	2020 07	STATINIO PAVADINIMAS		
	ARCH	I. Krasnickienė	2020 07	Šv. apaštalo evangelisto Mato parapiinės bažnyčios komplekso Šv. apaštalo evangelisto Mato bažnyčia (unik. kodas 22373)		
				DOKUMENTO PAVADINIMAS		Laida
				Išklotinės D-D, E-E, M 1:200		0
Kalba	STATYTOJAS IR (ARBA) UŽSAKOVAS			DOKUMENTO ŽYMUO		Lapas
LT	Rokiškio Šv. apaštalo ir evangelisto Mato parapija			SP-217-0203-20-PPD-A-07		Lapų
						1 1

IŠKLOTINĖ J-J M 1:200



KVAL. PATV. DOK. NR.	 UAB "SENAMIESČIO PROJEKTAI"				STATINIO PROJEKTO PAVADINIMAS Rokiškio Šv. apašt. evang. Mato parapiinės bažnyčios (unik. kodas 22373), nepriklausomybės a. 1, Rokiškyje architektūriniai apmatavimai		
KPD 3880	ARCH	R. Buitkus		2020 07	STATINIO PAVADINIMAS Šv. apaštalo evangelisto Mato parapiinės bažnyčios komplekso Šv. apaštalo evangelisto Mato bažnyčia (unik. kodas 22373)		
	ARCH	A. Širvys		2020 07	DOKUMENTO PAVADINIMAS Išklotinė J-J M 1:200		
	ARCH	I. Krasnickienė		2020 07	DOKUMENTO ŽYMUO SP-217-0203-20-PPD-A-08		
Kalba	STATYTOJAS IR (ARBA) UŽSAKOVAS				Lapas		Lapų
LT	Rokiškio Šv. apaštalo ir evangelisto Mato parapija				1	1	